



STUDIO SORDI



Dettagli

Zona : Ovest
Dettaglio Zona : Selinunte
Categoria : Residenziale
Locali : Bilocale
M.Q. : 70
Arredato : Si
Tipo di riscaldamento : Centralizzato a termosifoni
Tipo di stabile : Civile
Portineria : Si
Disponibilità immobile : Occupato
Data disponibilità : luglio 2022
Piano : 4
Ascensore : Si
Esposizione : Interna
Impianti : Certificati
Stato di manutenzione : Ottimo
Accessori : solaio
Indirizzo : Via Privata Gianicolo, 20, 20148
Milano MI, Italia
Canone annuo : 12000
Spese annue : 1800
Canone mensile : 1000
Canone mensile spese comprese : 1150
ACE - Classe : G
ACE - kwh/mq anno : 177,26

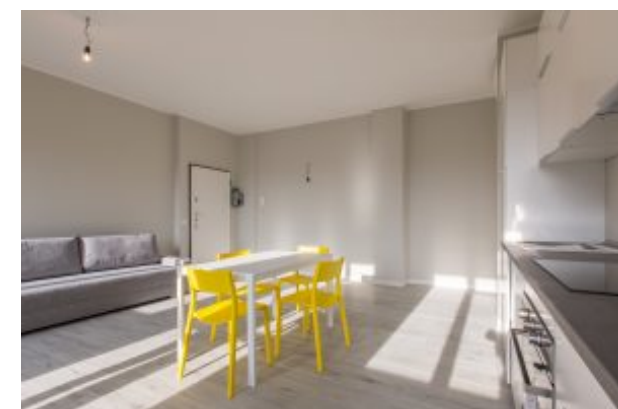

Descrizione

MORGANTINI-CAPECELATRO in via laterale tranquilla, nelle immediate vicinanze di negozi di ogni genere e servizi di trasporto pubblici, proponiamo graziosa soluzione posta al quarto piano con ascensore di stabile ben mantenuto e con servizio di portineria. L'appartamento, con esposizione interna, gode di luminosità unica donata dalla ampia visuale ed assenza di ostacoli alla luce. L'unità immobiliare, completamente e finemente ristrutturata, è composta da ingresso su soggiorno con cucina a vista ed accesso alla balconata, disimpegno notte, bagno con finestra e camera da letto. Completa la proprietà un solaio posto all'ottavo piano dell'edificio.

