



STUDIO SORDI



Dettagli

Zona : Centro
Dettaglio Zona : Tribunale
Categoria : Residenziale
Locali : Bilocale
M.Q. : 45
Arredato : Si
Tipo di riscaldamento : Autonomo
Tipo di stabile : Civile
Portineria : Part-time
Data disponibilità : 01/08/2022
Piano : 4
Ascensore : Si
Esposizione : Doppia
Impianti : Certificati
Stato di manutenzione : Buono
Indirizzo : Via Amatore Sciesa, 1, 20135 Milano
MI, Italia
Canone annuo : 12600
Spese annue : 1200
Canone mensile : 1050
Canone mensile spese comprese : 1150
ACE - Classe : G
ACE - kwh/mq anno : 187,22

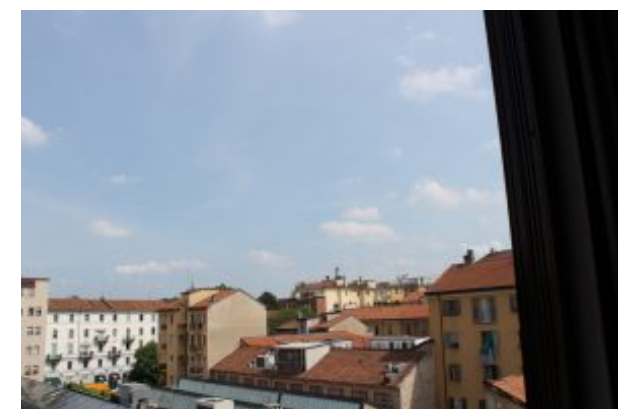
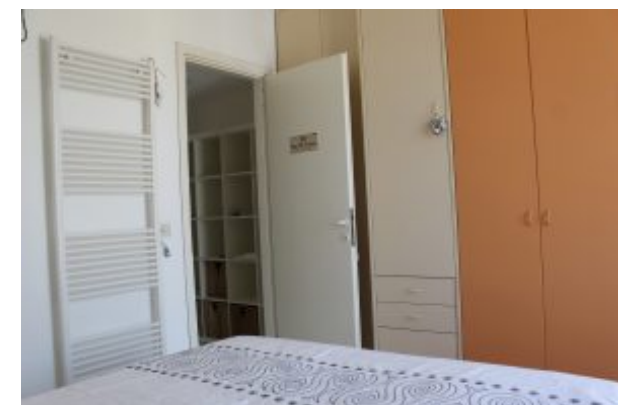
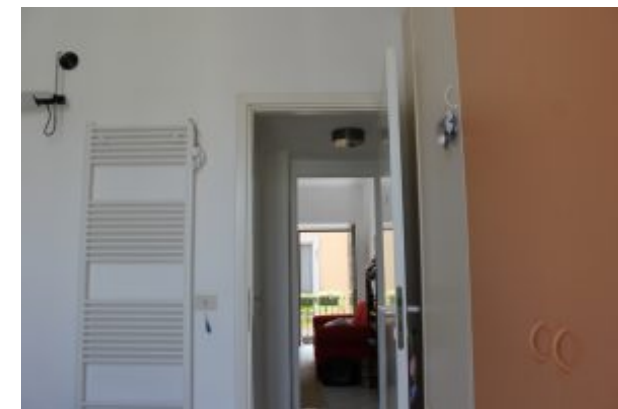

Descrizione

XXII Marzo – V Giornate, nelle immediate vicinanze di C.so XXII Marzo, in via laterale tranquilla, a pochi passi dall'Istituto Europeo di Design – IED – proponiamo bilocale in ottimo contesto condominiale di stabile “vecchia Milano” ristrutturato nelle parti comuni con ascensore, composto da ingresso su soggiorno con cucina a vista completa di elettrodomestici, disimpegno con armadiature su misura, servizio con doccia e camera da letto. Il piano alto ed il doppio affaccio interno garantiscono luminosità e silenziosità.

